

# Organisationsplan des Bundesministeriums für Ernährung und Landwirtschaft

53123 Bonn, Rochusstraße 1  
Postanschrift: Postfach 14 02 70, 53107 Bonn  
Fernruf: Bonn (0228) 99 529 - 0 (bei Durchwahl 99 529; die Hausanschlüsse sind unter den Namen angegeben)  
Telefax: (0228) 99 529 - 42 62  
Internet: <http://www.bmel.de>  
E-Mail: [poststelle@bmel.bund.de](mailto:poststelle@bmel.bund.de)

Dienstszitz Berlin  
10117 Berlin, Wilhelmstraße 54  
Postanschrift: 11055 Berlin  
Fernruf: Berlin (030) 18 529 - 0  
Telefax: (030) 18 529 - 42 62  
Internet: <http://www.bmel.de>  
E-Mail: [poststelle@bmel.bund.de](mailto:poststelle@bmel.bund.de)  
Stand: August 2024

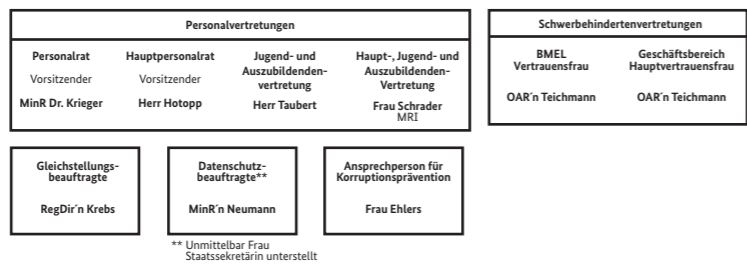

## Bundesminister Cem Özdemir

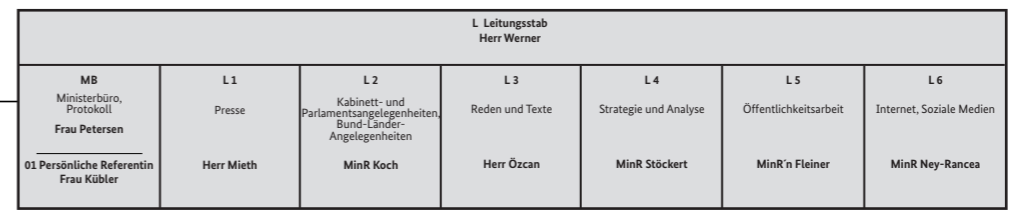

### Parlamentarische Staatssekretärin Claudia Müller

02 Persönliche Referentin  
RegDir'n Hedtke

05 Subabstelle  
Grundsatzangelegenheiten, Koordinierung von Transformationsprozessen in der Agrar- und Ernährungspolitik  
RegDir'n Striffler

06 Subabstelle  
Interne Revision, Compliance  
MinR'n Neumann

### Staatssekretärin Silvia Bender

04 Persönlicher Referent  
RR Schöffler

### Parlamentarische Staatssekretärin Dr. Ophelia Nick

03 Persönlicher Referent  
RR Heintz

Beauftragte der Bundesregierung für Tierschutz  
Ariane Kari

GS BTB  
Geschäftsstelle der Beauftragten der Bundesregierung für Tierschutz

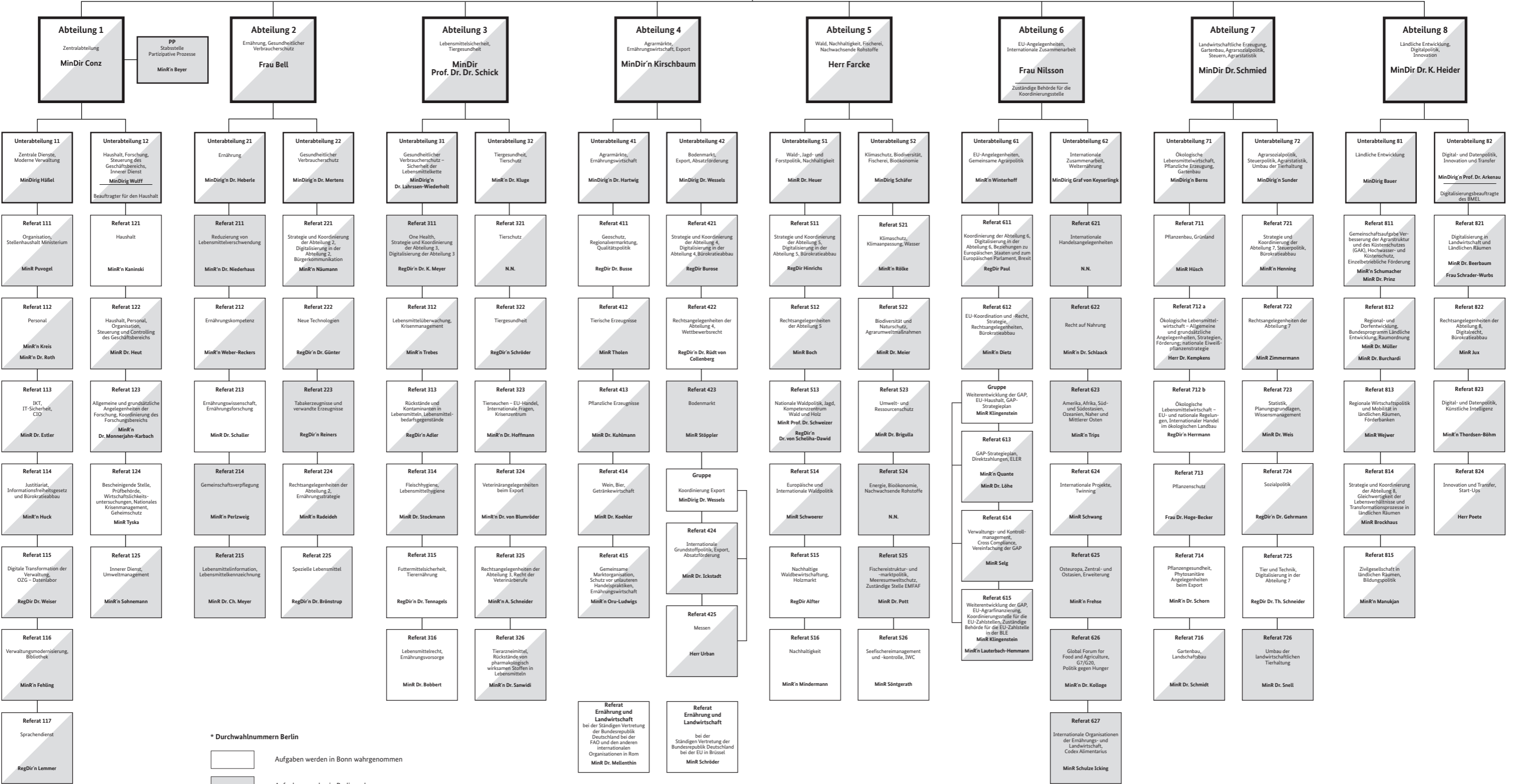

\* Durchwahnummern Berlin

	Aufgaben werden in Bonn wahrgenommen
	Aufgaben werden in Berlin wahrgenommen