

# Organisationsplan des Bundesministeriums für Ernährung und Landwirtschaft

53123 Bonn, Rochusstraße 1  
 Postanschrift: Postfach 14 02 70, 53107 Bonn  
 Fernruf: Bonn (0228) 99 529 - 0 (bei Durchwahl 99 529);  
 die Hausanschlüsse sind unter den Namen angegeben)  
 Telefax: (0228) 99 529 - 42 62  
 Internet: <http://www.bmel.de>  
 E-Mail: [poststelle@bmel.bund.de](mailto:poststelle@bmel.bund.de)

Dienstsitz Berlin

10117 Berlin, Wilhelmstraße 54

Postanschrift: 11055 Berlin  
 Fernruf: Berlin (030) 18 529 - 0  
 Telefax: (030) 18 529 - 42 62  
 Internet: <http://www.bmel.de>  
 E-Mail: [poststelle@bmel.bund.de](mailto:poststelle@bmel.bund.de)

Stand: März 2025

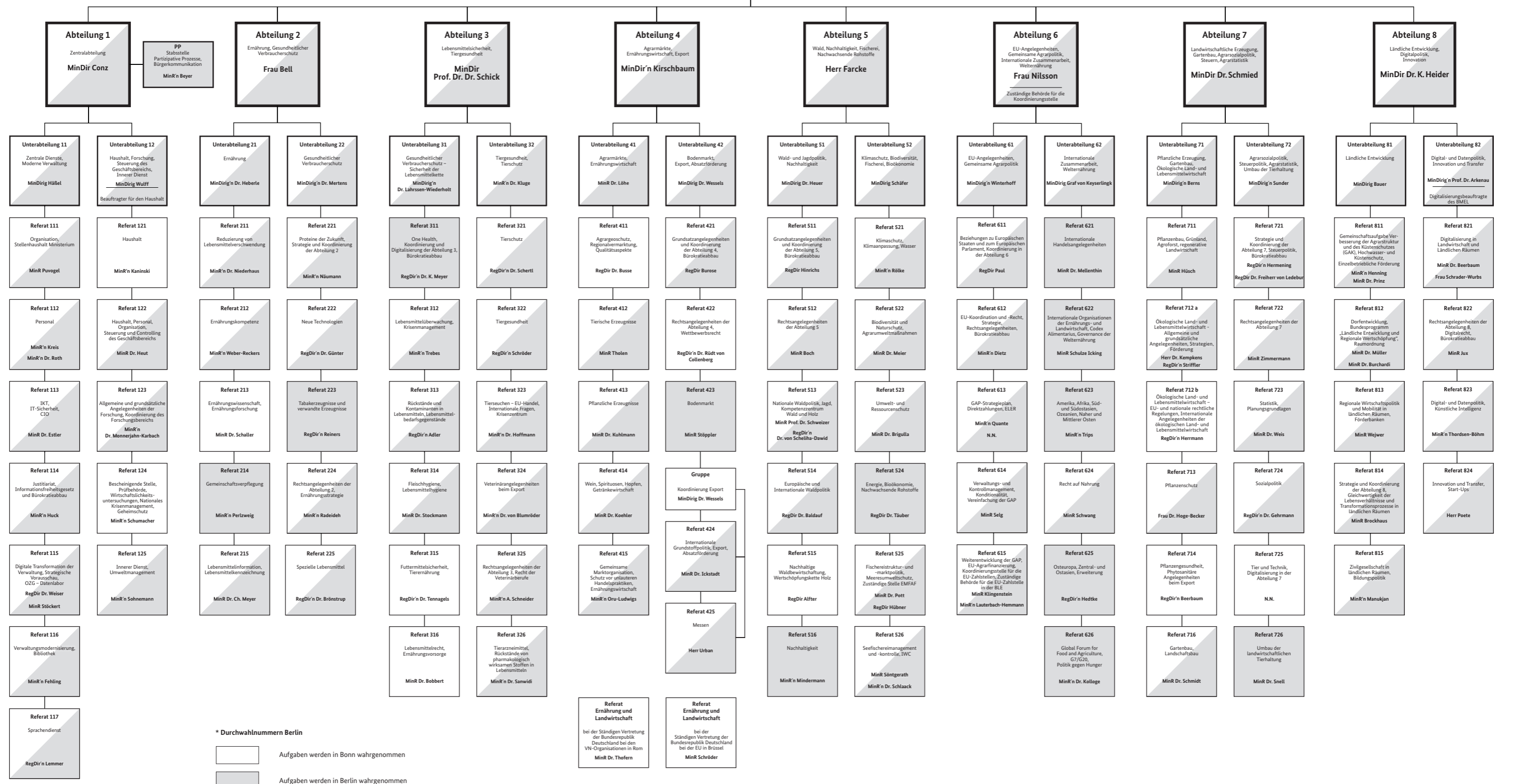
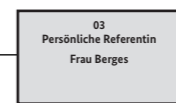
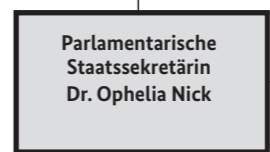
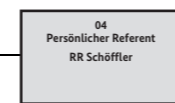
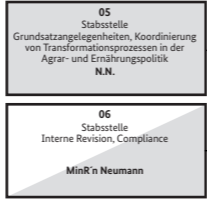
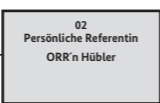
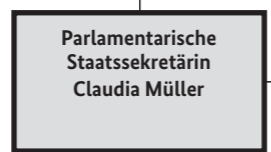
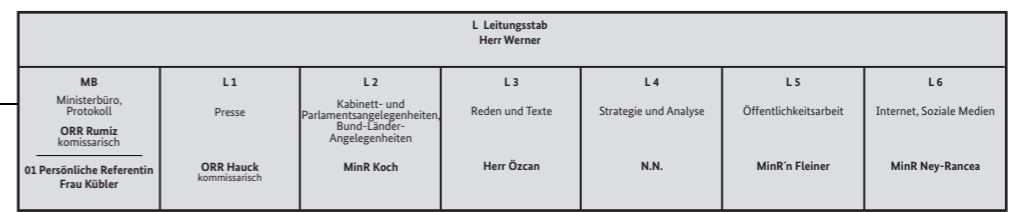
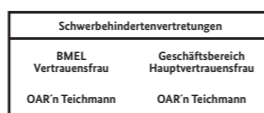
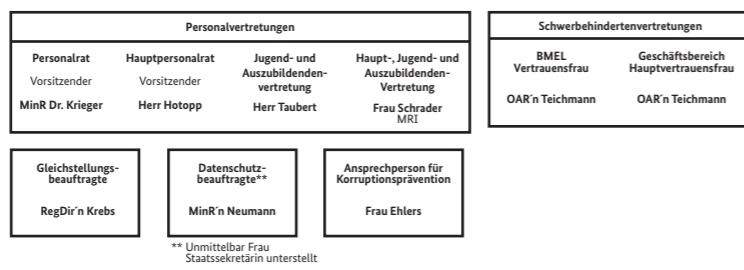

\* Durchwahnummern Berlin

Aufgaben werden in Bonn wahrgenommen

Aufgaben werden in Berlin wahrgenommen