

**Kennzeichnung und Registrierung von Schafen und Ziegen
nach der Verordnung (EG) Nr. 21/2004**

*Identification and Registration of ovine and caprine animals
according to Regulation (EC) No 21/2004*

DEUTSCHLAND (GERMANY)

Zentrale zuständige Behörde:

Central competent authority:

Bundesministerium für Ernährung und Landwirtschaft
Rochusstrasse 1
53123 Bonn

Ansprechpartner:

Contact persons:

Herr Dr. Bätza Tel: 0049-228-99 529-3457, Fax: 0049-228-99 529-3931

Frau Dr. Hoffmann Tel: 0049-228-99 529-3560, Fax: 0049-228-99 529-3931

Mail: 322@bmel.bund.de

Kennzeichen zur Kennzeichnung von Schafen und Ziegen

(means for identification of sheep and goats)

I

A – ERSTES KENNZEICHEN (first means)

1. Ohrmarken-Transponder

(eartag with transponder)

a) Vorderseite/Dornteil

(front side of the eartag)



Logo der ausgebenden Behörde oder beauftragten Stelle
Ländercode „DE“ (Deutschland) (logotype of the issuing authority or mandated body)

12-stellige Nummer (zweizeilig): (12 digit number)

- „01“ (Tierartenkenncode)(animal species code)

- 2 Ziffern (Bundesland)*

- 8 Ziffern (individuell)(individual code)

Mindestgröße der Ohrmarke

(minimum size of the eartag)

Höhe (height) 25 mm

Breite (width) 25 mm

Rückseite/Lochteil



(back side of the eartag)

ohne Beschriftung (without lettering)

Mindestdurchmesser der Ohrmarke

(minimum average)

25 mm

* 01 = Schleswig-Holstein	05 = Nordrhein-Westfalen	09 = Bayern	13 = Mecklenburg- Vorpommern
02 = Hamburg	06 = Hessen	10 = Saarland	14 = Sachsen
03 = Niedersachsen	07 = Rheinland-Pfalz	11 = Berlin	15 = Sachsen-Anhalt
04 = Bremen	08 = Baden-Württemberg	12 = Brandenburg	16 = Thüringen

b) Vorderseite/Loch- und Dornteil

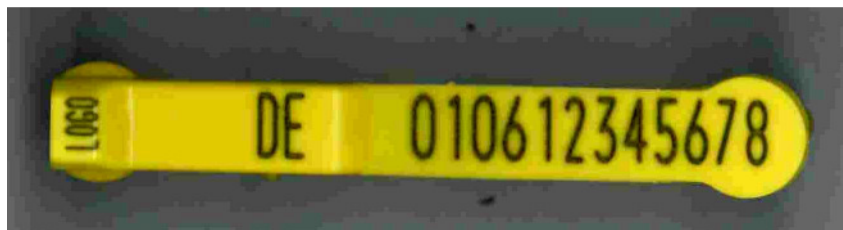

Logo der ausgebenden Behörde oder beauftragten Stelle

Ländercode "DE" (Deutschland) und 12-stellige Nummer (einzeilig):

- "01" (Tierartenkenncode)

- 2 Ziffern (Bundesland)*

- 8 Ziffern (individuell)

Mindestgröße der Ohrmarke

Länge 75 mm

Breite 9 mm (Corpus) und 11 mm (Loch- und Dornteil)

2. Bolus-Transponder mit der Codierung

Ländercode „DE“ (Deutschland) und 12-stellige Nummer:

- „01“ (Tierartenkenncode)
- 2 Ziffern (Bundesland)*
- 8 Ziffern (individuell)

3. Ohrmarke

Vorderseite/Dornenteil



Logo der ausgebenden Behörde oder beauftragten Stelle

Ländercode „DE“ (Deutschland) und

12-stellige Nummer (*zweizeilig*):

- „01“ (Tierartenkenncode)
- 2 Ziffern (Bundesland)*
- 8 Ziffern (individuell)

Mindestgröße der Ohrmarke

Höhe 25 mm

Breite 25 mm

Rückseite/Lochteil



ohne Beschriftung

Mindestgröße der Ohrmarke

Höhe 25 mm

Breite 25 mm

B – ZWEITES KENNZEICHEN (*second means*)**1. Im Falle der Verwendung eines Ohrmarken-Transponders (A 1a oder A 1b) oder eines Bolus-Transponders (A 2) als erstem Kennzeichen**

(*in case of an eartag transponder- A 1a or A 1b - or a bolus transponder – A 2 - as the first means*)

1.1 Ohrmarke**a) Vorderseite/Dornteil**

Logo der ausgebenden Behörde oder beauftragten Stelle
Ländercode „DE“ (Deutschland) und
12-stellige Nummer (*zweizeilig*):
- „01“ (Tierartenkenncode)
- 2 Ziffern (Bundesland)
- 8 Ziffern (individuell)

Mindestgröße der Ohrmarke
Höhe 25 mm
Breite 25 mm

Rückseite/Lochteil

ohne Beschriftung
Mindestgröße der Ohrmarke
Höhe 25 mm
Breite 25 mm

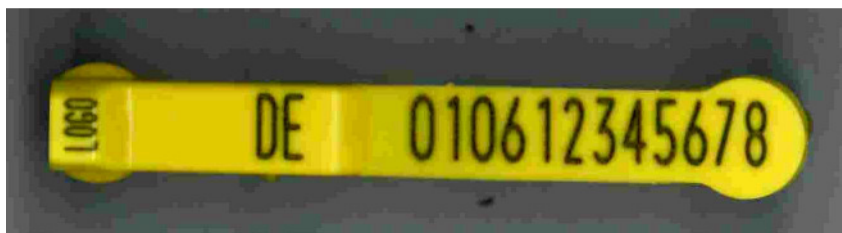
b) Vorderseite/Loch- und Dornteil

Logo der ausgebenden Behörde oder beauftragten Stelle
Ländercode "DE" (Deutschland) und 12-stellige Nummer (*einzeilig*):
- "01" (Tierartenkenncode)
- 2 Ziffern (Bundesland*)
- 8 Ziffern (individuell)

Mindestgröße der Ohrmarke

Länge 75 mm

Breite 9 mm (Corpus) und 11 mm (Loch- und Dornteil)

1.2. Fußfessel mit den Angaben (*black letters on yellow ground*) (*mark on the pastern*)

Ländercode „DE“ (Deutschland) und 12-stellige Nummer:

- „01“ (Tierartenkenncode)
- 2 Ziffern (Bundesland)
- 8 Ziffern (individuell)

2. Im Falle der Verwendung einer Ohrmarke (A 3) als erstem Kennzeichen

(*in case of an eartag – A 3 – as the first means*)

2.1 Transponder-Ohrmarke nach A I a oder A I b

ODER (*or*)

2.2 Bolus-Transponder nach A 2

II. Ausnahmegenehmigung durch die zuständige Behörde der Länder

(authorization by the competent authority of the Laender)

A – ERSTES KENNZEICHEN (first means): Ohrmarken-Transponder

Vorderseite/Dornteil



Logo der ausgebenden Behörde oder beauftragten Stelle
Ländercode „DE“ und
12-stellige Nummer (*zweizeilig*):
- „01“ (Tierartenkenncode)
- 2 Ziffern (Bundesland)
- 8 Ziffern (individuell)

Mindestgröße der Ohrmarke

Höhe 25 mm

Breite 25 mm

Rückseite/Lochteil



Ländercode „DE“ und
- Kfz-Kennzeichen
- letzte sieben Ziffern der nach § 26 Absatz 2 Satz 2 erteilten
Registriernummer

Minstdurchmesser der Ohrmarke

25 mm

B – ZWEITES KENNZEICHEN (second means): Ohrmarke

Vorderseite/Dornteil



Logo der ausgebenden Behörde oder beauftragten Stelle
Ländercode „DE“ und
12-stellige Nummer (*zweizeilig*):
- „01“ (Tierartenkenncode)
- 2 Ziffern (Bundesland)
- 8 Ziffern (individuell)

Mindestgröße der Ohrmarke

Höhe 25 mm

Breite 25 mm

Rückseite/Lochteil



Ländercode „DE“ und
- Kfz-Kennzeichen
- letzte sieben Ziffern der nach § 26 Absatz 2 Satz 2 erteilten
Registriernummer

Mindestgröße der Ohrmarke

Höhe 25 mm

Breite 25 mm

III. Ausnahme nach Artikel 4 Absatz 3 Verordnung (EG) Nr. 21/2004

(Derogation in accordance with Article 4 (3) of Regulation (EC) No 21/2004)

(Authorization by the competent authority of the Laender)

1. Vorderseite/Dornteil und Rückseite/Lochteil: wie Nummer II B

(front and back side of the eartag: see point II B)

ODER (or)

2. Vorderseite/Dornteil *(Front side of the eartag)*



Logo der ausgebenden Behörde oder beauftragten Stelle

Ländercode „DE“ (Deutschland) und

- KFZ-Kennzeichen

- letzte sieben Ziffern der nach § 26 Abs. 2 Satz 2 erteilten Registriernummer

Mindestgröße der Ohrmarke

Höhe 25 mm

Breite 25 mm

Rückseite/Lochteil *(Back side of the eartag)*



ohne Beschriftung

Mindestgröße der Ohrmarke

Höhe 25 mm

Breite 25 mm

IV. Ausnahmen von den Mindestmaßen und der Form der Ohrmarken

(derogations of the minimum size and the form of the eartag)

(Authorization by the competent authority of the Laender)

Begleitpapier (*movement document*)

für Schafe	für Ziegen
-------------------	-------------------

Angaben zum abgebenden Betrieb	
Name:	
Anschrift:	
Registriernummer:	

Angaben zum Bestimmungsbetrieb (Tierhalter / Schlachthof)¹	
Name:	
Anschrift:	
oder Registriernummer:	
bei Wanderschafherden:	Bestimmungsort oder Ablichtung der Genehmigung nach § 10 Abs. 1 ²

Angaben zu den zu verbringenden Tieren			
Anzahl Schafe ³ :		Anzahl Ziegen ³ :	
Kennzeichen:			

Angaben zum Transportmittel	
<i>Transportunternehmen:</i>	
Name:	
Anschrift:	
Registriernummer:	
<i>Transportmittel:</i>	
Kraftfahrzeugkennzeichen	

Ort, Datum

Unterschrift des abgebenden Tierhalters

¹ Nicht zutreffenden Bestimmungsbetrieb streichen² Nicht zutreffendes streichen³ Nicht zutreffende Tierart streichen

Bestandsregister (*holding register*)
für Schafe (*for sheep*) **für Ziegen** (*for goats*)

A. Angaben zum Betrieb

Name:		Nutzungsart:				
Anschrift:		Zucht <input type="checkbox"/>	Milch <input type="checkbox"/>	Mast <input type="checkbox"/>	Gesamtanzahl am 1. Januar	
Registriernummer nach § 15 oder § 26 Absatz 2:					Schafe:	Ziegen:

B. Angaben zum Verbringen von Schafen und Ziegen ¹

Lfd. Nr.	Datum des Zugangs oder des Abgangs	Zugang	Abgang		Kennzeichen des Tieres oder der Tiere	Anzahl	Bemerkungen ²
		Name und Anschrift oder Registriernummer des vorherigen Tierhalters	Name und Anschrift oder Registriernummer des Übernehmers	Name und Anschrift oder Registriernummer des Transportunternehmers, Kfz- Kennzeichen des Transportmittels			

¹ Ersatz der Angaben durch Beifügen einer Ablichtung des Begleitdokuments mit diesen Angaben möglich.

² Z. B. Angabe des Ersatzkennzeichens; ursprüngliche Kennzeichnung von aus Drittländern stammenden Tieren.

³ Ersatz der Angaben durch Vorlage des Zuchtbuches mit diesen Angaben möglich.

C. Angaben zu im Betrieb geborenen und/oder verendeten Schafen und Ziegen ³⁾

Lfd. Nr.	Kennzeichen des Tieres	Geburtsjahr	Datum der Kennzeichnung	Rasse	Genotyp, soweit bekannt	Tod (Monat und Jahr)	Ersatzkennzeichen	Bemerkungen

D. Angaben im Fall der Überprüfung

Datum der Überprüfung:	

Zuständige Behörde

Unterschrift des Vertreters
der zuständigen Behörde